



فرم شناسنامه خدمت دستگاه اجرایی

۱- عنوان خدمت: درخواست بررسی صورتحساب مشترکین آب و فاضلاب		۲- شناسه خدمت: ۱۵۰۳۱۴۵۳۱۱۴	
ارائه کننده خدمت	نام دستگاه اجرایی: شرکت های آب و فاضلاب شهری و روستایی		
	نام دستگاه مادر: شرکت مهندسی آب و فاضلاب کشور		
مشخصات خدمت	شرح خدمت این فرآیند برای ارائه خدمت بررسی صورتحساب مشترکین آب و فاضلاب با رعایت مفاد بند ۳۰-۴ و ۳۱-۴ آیین نامه عملیاتی و شرایط عمومی تعرفه های آب و فاضلاب صورت می پذیرد.		
	نوع خدمت	<input checked="" type="checkbox"/> خدمت به شهروندان (G۲C) <input checked="" type="checkbox"/> خدمت به کسب و کار (G۲B) <input checked="" type="checkbox"/> خدمت به دیگر دستگاه های دولتی (G۲G)	
	ماهیت خدمت	<input type="checkbox"/> حاکمیتی <input checked="" type="checkbox"/> تصدی گری	
	سطح خدمت	<input type="checkbox"/> ملی <input type="checkbox"/> منطقه ای <input type="checkbox"/> استانی <input checked="" type="checkbox"/> روستایی	
	رویداد مرتبط با:	<input type="checkbox"/> تولد <input type="checkbox"/> آموزش <input type="checkbox"/> سلامت <input type="checkbox"/> مالیات <input type="checkbox"/> کسب و کار <input type="checkbox"/> تامین اجتماعی <input type="checkbox"/> ثبت مالکیت	
	نحوه آغاز خدمت	<input checked="" type="checkbox"/> تقاضای گیرنده خدمت <input type="checkbox"/> فرارسیدن زمانی مشخص <input type="checkbox"/> رخداد رویدادی مشخص <input checked="" type="checkbox"/> تشخیص دستگاه <input type="checkbox"/> سایر: ...	
	مدارک لازم برای انجام خدمت	شماره فعلی کنتور و شماره شناسایی محل مورد درخواست	
	قوانین و مقررات بالادستی	آیین نامه عملیاتی و شرایط عمومی تعرفه های آب و فاضلاب تعرفه های ابلاغی سالیانه	
	آمار تعداد خدمت گیرندگان	۲۰۰ هزار خدمت در سال	
	متوسط مدت زمان ارایه خدمت:	۵ روز	
تواتر	بار در: <input type="checkbox"/> ماه <input type="checkbox"/> فصل <input type="checkbox"/> سال <input type="checkbox"/> یکبار برای همیشه (بنا به ضرورت)		
تعداد بار مراجعه حضوری	نیازی به مراجعه نیست		
هزینه ارایه خدمت (ریال) به خدمت گیرندگان	مبلغ (مبالغ) بدون هزینه		
آدرس دقیق و مستقیم خدمت در وبگاه در صورت الکترونیکی بودن همه یا بخشی از آن	میز خدمت الکترونیکی		
نحوه دسترسی به خدمت	نام سامانه مربوط به خدمت در صورت الکترونیکی بودن همه یا بخشی از آن:		
	مرحله خدمت	نوع ارائه	
	در مرحله اطلاع رسانی خدمت	<input checked="" type="checkbox"/> الکترونیکی <input type="checkbox"/> اینترنتی (مانند وبگاه دستگاه) <input type="checkbox"/> پست الکترونیک <input checked="" type="checkbox"/> تلفن گویا یا مرکز تماس <input type="checkbox"/> سایر (با ذکر نحوه دسترسی) <input type="checkbox"/> تلفن همراه (برنامه کاربردی) <input type="checkbox"/> ارسال پستی <input checked="" type="checkbox"/> پیام کوتاه	

مراجعه به دستگاه: <input type="checkbox"/> ملی <input type="checkbox"/> استانی <input type="checkbox"/> شهرستانی		جهت احراز اصالت فرد جهت احراز اصالت مدرک نبود زیرساخت ارتباطی مناسب سایر:		<input type="checkbox"/> غیر الکترونیکی <input type="checkbox"/> <input type="checkbox"/> <input type="checkbox"/> <input type="checkbox"/> <input type="checkbox"/> ذکر ضرورت مراجعه حضوری			
		<input type="checkbox"/> اینترنتی (مانند وبگاه دستگاه) <input type="checkbox"/> تلفن همراه (برنامه کاربردی) <input type="checkbox"/> پست الکترونیک <input type="checkbox"/> ارسال پستی <input checked="" type="checkbox"/> تلفن گویا یا مرکز تماس <input type="checkbox"/> پیام کوتاه <input checked="" type="checkbox"/> دفاتر پیشخوان شماره قرارداد واگذاری خدمات به دفاتر پیشخوان: <input checked="" type="checkbox"/> عناوین مشابه دفاتر پیشخوان <input type="checkbox"/> سایر (با ذکر نحوه دسترسی)		<input checked="" type="checkbox"/> الکترونیکی		در مرحله درخواست خدمت	
مراجعه به دستگاه: <input type="checkbox"/> ملی <input type="checkbox"/> استانی <input type="checkbox"/> شهرستانی		جهت احراز اصالت فرد جهت احراز اصالت مدرک نبود زیرساخت ارتباطی مناسب سایر:		<input type="checkbox"/> غیر الکترونیکی <input type="checkbox"/> <input type="checkbox"/> <input type="checkbox"/> <input type="checkbox"/> <input type="checkbox"/> ذکر ضرورت مراجعه حضوری			
		<input type="checkbox"/> اینترنتی (مانند درگاه دستگاه) <input type="checkbox"/> اینترنتی (مانند اینترنت داخلی دستگاه یا ERP) <input type="checkbox"/> پست الکترونیک <input type="checkbox"/> سایر (با ذکر نحوه دسترسی)		<input checked="" type="checkbox"/> الکترونیکی		مرحله تولید خدمت (فرایند داخل دستگاه یا ارتباط با دیگر دستگاه ها)	
				<input type="checkbox"/> غیر الکترونیکی <input type="checkbox"/> <input type="checkbox"/> <input type="checkbox"/> <input type="checkbox"/> <input type="checkbox"/> ذکر ضرورت مراجعه حضوری			
		<input checked="" type="checkbox"/> اینترنتی (مانند وبگاه دستگاه) <input type="checkbox"/> تلفن همراه (برنامه کاربردی) <input type="checkbox"/> پست الکترونیک <input type="checkbox"/> ارسال پستی <input checked="" type="checkbox"/> تلفن گویا یا مرکز تماس <input type="checkbox"/> پیام کوتاه <input checked="" type="checkbox"/> دفاتر پیشخوان شماره قرارداد واگذاری خدمات به دفاتر پیشخوان: <input checked="" type="checkbox"/> عناوین مشابه دفاتر پیشخوان <input type="checkbox"/> سایر (با ذکر نحوه دسترسی)		<input checked="" type="checkbox"/> الکترونیکی		در مرحله ارائه خدمت	
مراجعه به دستگاه: <input type="checkbox"/> ملی <input type="checkbox"/> استانی <input type="checkbox"/> شهرستانی		جهت احراز اصالت فرد جهت احراز اصالت مدرک نبود زیرساخت ارتباطی مناسب سایر:		<input type="checkbox"/> غیر الکترونیکی <input type="checkbox"/> <input type="checkbox"/> <input type="checkbox"/> <input type="checkbox"/> <input type="checkbox"/> ذکر ضرورت مراجعه حضوری			
استعلام غیر الکترونیکی		استعلام الکترونیکی		فیلدهای مورد تبادل		نام سامانه های دیگر	
		<input type="checkbox"/> <input type="checkbox"/> <input type="checkbox"/>					
استعلام غیر الکترونیکی است، استعلام توسط:		استعلام الکترونیکی		مبلغ (در صورت پرداخت هزینه)		نام سامانه های دیگر دستگاه دیگر	
		<input type="checkbox"/> <input type="checkbox"/> <input type="checkbox"/>		فیلدهای مورد تبادل		نام دستگاه دیگر	
۸- ارتباط خدمت با سایر سامانه ها (بانکهای)		۷- ارتباط خدمت با سایر سامانه ها					
۸- ارتباط خدمت با سایر							

<input type="checkbox"/> دستگاه	<input type="checkbox"/>	<input type="checkbox"/>				
<input type="checkbox"/> مراجعه کننده						

۱- ثبت درخواست از طریق درگاههای موجود (پرتال، دفاتر پیشخوان، سامانه های تلفنی و ...) ، تخصیص کد پیگیری و بررسی مدارک	کد پیگیری: ۱۶۰
۲- ارزیابی انشعاب و بررسی صورتحساب های صادره	
۳- انجام اصلاحات صورتحساب در صورت نیاز	
۴- اطلاع رسانی به درخواست کننده در تمامی مراحل از طریق سامانه الکترونیکی شامل: (پرتال ، پیام کوتاه ، ایمیل، تلفن گویا) جهت پیگیری	

۱۰- نمودار ارتباطی فرایندهای خدمت

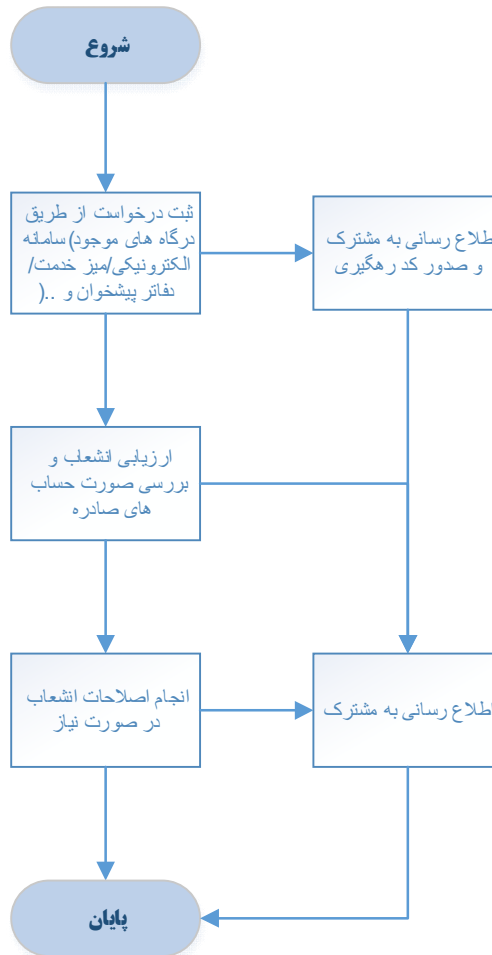

واحد مربوط:	پست الکترونیک:	تلفن:	نام و نام خانوادگی تکمیل کننده فرم:
فن آوری اطلاعات و توسعه دولت الکترونیک	shojazadeh@waww.ir	۰۴۴۳۱۹۴۵۲۸۱	مهدی شجاع زاده